



INFORME DE AVALÚO

SOLICITANTE: FONDO DE TITULARIZACIÓN DE INMUEBLES HENCORP VALORES ART HAUS CERO UNO - HENCORP VALORES, LIMITADA, TITULARIZADORA, PARA EL FONDO DE TITULARIZACIÓN DE INMUEBLES HENCORP VALORES ART HAUS CERO UNO - FTIHVAH CERO UNO con un porcentaje de 100% de derecho de PROPIEDAD.

PROPIETARIO:

DIRECCION: LOTE 19 POLIGONO C, COLONIA HIPÓDROMO, SAN SALVADOR, SAN SALVADOR.

RESUMEN DE VALORES

EL VALOR ACTUAL DEL INMUEBLE ES:	\$ 31,453,116.04
EL VALOR FUTURO DE LAS CONSTRUCCIONES ES:	\$ 33,113,978.31

NOVIEMBRE, 2025

4.0 DESCRIPCIÓN DEL TERRENO

N°	DESCRIPCIÓN	ÁREA (m ²)	ÁREA (v ²)	MATRICULA N°
1	LOTE N° 19	3,734.000	5,342.61	60556281-00000

Área Superficial Inscrita:	3,734.000	m ²	EQUIVALENTES A =	5,342.607	v ²
Área de Ficha CNR:	3,651.220	m ²	EQUIVALENTES A =	5,224.166	v ²
Área a Valuar:	3,734.000	m ²	EQUIVALENTES A =	5,342.607	v ²

OBSERVACIONES: EL TERRENO DE CONFIGURACIÓN IRREGULAR CON LINDEROS DE TRAZOS RECTOS, LA TOPOGRAFÍA ES PLANA. EL ÁREA SUPERFICIAL INSCRITA ES 3,734.00 m², SE TIENE UN AREA DE FICHA CATASTRAL DE 3,651.22 m². EL ACCESO A LA PROPIEDAD ES A TRAVÉS DE CALLE DE CIRCULACIÓN VEHICULAR DE PAVIMENTO EN BUEN ESTADO DE MANTENIMIENTO.

5.0 CONSTRUCCIONES EXISTENTES, ÁREAS Y FACTORES DE DEPRECIACIÓN.

ÁREA CONSTRUIDA (m ²):	VUT	EDAD	EDAD. REMAD.	EDAD. EFECTO. RE.	CONSERVACIÓN	FACTOR "Q"	% REMEDE.	
EDIFICIO	37,747.49 m ²	75 años	0 años	0 años	0 años	NUEVO	1.0000	0.00%
TOTAL:	37,747.49 m²							

SISTEMA CONSTRUCTIVO: BLOQUE DE CONCRETO **NIVELES:** 2 **TIPO DE ESTRUCTURA:** PAREDES DE CARGA

TIPO DE EDIFICIO	TIPO DE DISEÑO	PAREDES	TAPIALES / MUROS	ENTREPISOS
<input checked="" type="checkbox"/> INDIVIDUAL	<input type="checkbox"/> 1 PLANTA	<input checked="" type="checkbox"/> BLOQUE DE CONCRETO	<input type="checkbox"/> BLOQUE DE CONCRETO	<input type="checkbox"/> LOSA DENSA
<input type="checkbox"/> COND. VERTICAL	<input type="checkbox"/> 2 PLANTAS	<input type="checkbox"/> LADRILLO DE BARRO (MIXTO)	<input type="checkbox"/> LADRILLO DE BARRO	<input checked="" type="checkbox"/> LOSA NERVADA
<input type="checkbox"/> COND. HORIZONTAL	<input checked="" type="checkbox"/> 14 PLANTAS	<input type="checkbox"/> TABLA ROCA	<input type="checkbox"/> CONCRETO COLADO INSITU	<input type="checkbox"/> FIBROLIT
		<input type="checkbox"/> DUROCK	<input type="checkbox"/> ADOBE / BAHAREQUE	<input type="checkbox"/> GALVADECK

VENTANERÍA	ACABADO DE FACHADA	TECHOS	CIELO FALSOS	COCHERA TECHADA
<input type="checkbox"/> ESTÁNDAR	<input checked="" type="checkbox"/> R.A.P.	<input type="checkbox"/> LAMINA DE FIBROCEMENTO	<input checked="" type="checkbox"/> TABLA ROCA	<input type="checkbox"/> SI
<input checked="" type="checkbox"/> PANORÁMICA	<input type="checkbox"/> VISTA, SISADA Y PINTADA	<input type="checkbox"/> LAMINA ZINC ALUM	<input type="checkbox"/> FIBROLIT / PERFIL ALUMINIO	<input type="checkbox"/> NO
<input type="checkbox"/> FRANCESA	<input type="checkbox"/> PINTADA	<input type="checkbox"/> TEJA DE BARRO	<input type="checkbox"/> FIBROLIT Y COLLARÍN MADERA	GRIFERÍA
<input type="checkbox"/> MADERA	<input type="checkbox"/> ENCHAPADA	<input type="checkbox"/> LAMINA GALVANIZADA	<input type="checkbox"/> ARTESONADOS	<input type="checkbox"/> ESPECIAL
<input type="checkbox"/> COLONIAL	<input type="checkbox"/> BLOQUE DE CONCRETO	<input checked="" type="checkbox"/> LOSA DE CONCRETO	<input type="checkbox"/> MADERA LAMINADA	<input type="checkbox"/> ESTÁNDAR

PISOS	ESTRUCTURA DE TECHOS	PUERTAS	PANTRY	HABITACIONES	BAÑO
<input checked="" type="checkbox"/> PORCELANATO	<input type="checkbox"/> MADERA	<input checked="" type="checkbox"/> METÁLICAS	<input type="checkbox"/> MADERA	NÚMERO <input type="text"/>	<input type="checkbox"/> N° AMBIENTES
<input type="checkbox"/> GALLETA	<input checked="" type="checkbox"/> ACERO	<input checked="" type="checkbox"/> MADERA	<input type="checkbox"/> FORMICA	<input type="checkbox"/> GRANDES	<input type="checkbox"/> N° PIEZAS
<input type="checkbox"/> CERÁMICA		<input checked="" type="checkbox"/> VIDRIO	<input type="checkbox"/> MÁRMOL	<input type="checkbox"/> MEDIANOS	<input type="checkbox"/> ENCHAPES
<input type="checkbox"/> TERRAZA	<input type="checkbox"/> PISCINA	<input type="checkbox"/> PORTÓN METÁL	<input type="checkbox"/> ENCHAPE	<input type="checkbox"/> PEQUEÑOS	<input type="checkbox"/> GRIFERÍA
<input type="checkbox"/> CONCRETO	<input type="checkbox"/> PANTRY	<input type="checkbox"/> AMERICANAS			

ÁREA CONSTRUIDA A VALUAR: 37,747.49 m²

6.0 DESCRIPCIÓN DEL ENTORNO

TIPO DE ACCESO: EL ACCESO A LA PROPIEDAD ES A TRAVÉS DE CALLE DE CIRCULACIÓN VEHICULAR DE PAVIMENTO EN BUEN ESTADO DE MANTENIMIENTO.

SERVIDUMBRES: NO POSEE.

ASPECTOS AMBIENTALES: SEGÚN INFORMACION DE PORTAL VIGEA NO EXISTEN RIESGOS AMBIENTALES IMPORTANTES, NI SE CONOCEN DE RESTRICCIONES O ESTUDIOS AMBIENTALES RECIENTES EN LA ZONA DONDE SE ENCUENTRA LA PROPIEDAD VALUADA. LA ZONA NO CUENTA CON RESTRICCIONES AMBIENTALES.

USO DEL SUELO: EL USO DEL SUELO EN LA ZONA DONDE SE ENCUENTRA LA PROPIEDAD ES COMERCIAL, NO EXISTEN ZONAS AGRÍCOLAS, CULTIVOS PERMANENTES O ZONAS ECOLÓGICAS CERCA DE LA PROPIEDAD.

**RIESGOS
FUNDAMENTADOS:**

NO SE OBSERVARON FACTORES EXTERNOS O RIESGOS QUE AFECTEN EL VALOR DE LA PROPIEDAD.

INFRAESTRUCTURA DEL ENTORNO

TIPO DE ACCESO:	PAVIMENTO
ACERA:	SI POSEE
CUNETAS:	SI POSEE
ALUMBRADO PUBLICO:	SI POSEE
ASEO MUNICIPAL:	SI POSEE
ZONA VERDE O RECREATIVA:	SI POSEE

SERVICIOS EXISTENTES EN LA PROPIEDAD

AGUA POTABLE:	FACTIBLE
ENERGÍA ELÉCTRICA:	FACTIBLE
ALCANTARILLADO SANITARIO:	ANDA
ALCANTARILLADO PLUVIAL:	ANDA
RED TELEFÓNICA FIJA:	FACTIBLE
RED INTERNET, CABLE, TELÉFONO MÓVIL:	MÓVIL

DISTANCIAS A ZONAS DE INTERÉS (mts):

COLEGIOS:	500.00	mts	CENTRO URBANO:	-	Mts
ESCUELAS	500.00	mts	TRANSPORTE PUBLICO:	25.00	Mts
ALCALDÍA:	1,250.00	mts	ZONAS COMERCIALES:	-	Mts

**CLASIFICACIÓN DE LA
ZONA:**

LA ZONA ES DE USO RESIDENCIAL Y COMERCIAL DE ALTA DEMANDA.

FACTORES POSITIVOS: LA PROPIEDAD SE ENCUENTRA DENTRO DE ZONA DE USO COMERCIAL Y RESIDENCIAL PREMIUM DE ALTA DEMANDA.

FACTORES NEGATIVOS: NO SE OBSERVARON FACTORES NEGATIVOS QUE SE AFECTEN A LA PROPIEDAD.

**USO ACTUAL DEL
INMUEBLE:**

HABITACIONAL

7.0 OBSERVACIONES

1º) EL VALOR DEL TERRENO SE HA OBTENIDO A TRAVÉS DEL MÉTODO COMPARATIVO, TOMANDO COMO BASE LA HOMOLOGACIÓN DE FACTORES DE CORRECCIÓN DE INMUEBLES UBICADOS EN LA ZONA DONDE SE HA REALIZADO EL AVALÚO. LA TÉCNICA DE HOMOLOGACIÓN UTILIZADA ES LA DE FACTORES.

2º) LA ZONA ES DE ALTA DEMANDA COMERCIAL Y UBICACIÓN PREMIUM, EL MERCADO DE TERRENO EN LA ZONA ES ALTO. LA COMERCIALIZACIÓN SE CONSIDERA NORMAL.

3º) **LA PROPIEDAD CUENTA CON ACCESO POR EL BOULEVARD DEL HIPÓDROMO Y LA AVENIDA LAS MAGNOLIAS, ACTUALMENTE SE CONSTRUYE EL PROYECTO HAUS, EL CUAL LLEVA UN 94.00 % DE AVANCE DE OBRA AL MOMENTO DE LA INSPECCIÓN.**

4º) LA ZONA SE HA REVALORADO MUCHO EN LOS ÚLTIMOS AÑOS DEBIDO A LA ALTA PRESIÓN POR ESPACIOS COMERCIALES EN LA ZONA.

5º) SE HA PRESENTADO PERMISO DE CONSTRUCCIÓN POR PARTE DE LA OPAMSS, EXP. Nº 0121, RES. Nº 0121-2023 DE FECHA 29/6/2023, CALIFICACIÓN DEL LUGAR POR PARTE DE OPAMSS, EXP. Nº 0575, RES. Nº 0575-2022 DE FECHA 2/9/2022, LÍNEA DE CONSTRUCCIÓN POR PARTE DE OPAMSS, EXP. Nº 0230, RES. Nº 0230-2022 DE FECHA 2/9/2022, REVISIÓN VIAL Y ZONIFICACIÓN DE OPAMSS EXP. Nº 0038, RES. Nº 0038-2022 DE FECHA 22/12/2022, FACTIBILIDAD DE AGUA POTABLE Y AGUAS NEGRAS POR PARTE DE ANDA, CERTIFICADO Nº 404/2022, REF.3032 DE FECHA 2/2/2023, FACTIBILIDAD PARA DRENAJE DE AGUAS LLUVIAS EXP. Nº 0152, RES. Nº 0152-2022 DE FECHA 19/4/2023, FACTIBILIDAD DE SERVICIO ELÉCTRICO POR PARTE DE AES FACTIBILIDAD JV-110110-2022 GC-0847 PARA 500KVA Y FACTIBILIDAD JV-110110-2022 GC-0846 PARA 750KVA AMBAS DE FECHA 02/12/2023.

NOTA DE EXONERACIÓN DE RESPONSABILIDAD

Por medio de la presente, se deja constancia de que el avalúo realizado tiene como único propósito la estimación del valor del bien en cuestión. Dicho avalúo no constituye, en ninguna circunstancia, una inspección de ingeniería sobre la calidad de los materiales empleados, los procedimientos constructivos utilizados, la resistencia estructural, ni la existencia de vicios ocultos o daños previos no visibles en la estructura.

En consecuencia, el valuador queda exento de toda responsabilidad respecto a cualquier defecto, deficiencia o falla que pudiera encontrarse posteriormente en la edificación, así como de cualquier consecuencia derivada de los aspectos mencionados anteriormente. La estimación del valor del bien no implica certificación, ni garantía sobre la integridad estructural, seguridad o adecuación de las obras realizadas.

El avalúo solo expresa la estimación de un valor de mercado, considerando que el bien no tiene ningún problema estructural, legal, ni de cimentaciones. Por lo que la inspección es únicamente visual, y probablemente algunos elementos de retención o soporte no están valorados por separado, sino que están integrados al valor de mercado.

Se recomienda a los interesados realizar las inspecciones técnicas y estudios adicionales pertinentes a fin de contar con información completa y detallada sobre la condición del inmueble, para fines de aseguramiento.

8.0 AVALÚO DEL TERRENO (MÉTODO COMPARATIVO).

DESCRIPCIÓN:	SUJETO:	COMPARABLES		
		1	2	3
UBICACIÓN:	LOTE 19 POLIGONO C, COLONIA HIPÓDROMO, SAN SALVADOR, SAN SALVADOR.	BOULEVARD EL HIPÓDROMO COLONIA SAN BENITO, N° 625, SAN SALVADOR, SAN SALVADOR	COLONIA SAN BENITO, AVENIDA LAS MAGNOLIAS, POLIGONO C, NUMERO 150, PORCIÓN A DEL LOTE 15, SAN SALVADOR.	BOULEVARD DEL HIPÓDROMO COLONIA SAN BENITO N° 634, SAN SALVADOR, SAN SALVADOR
CLASE DE INMUEBLE:	TERRENO	TERRENO	TERRENO	TERRENO
ÁREA DE TERRENO:	3,734.00 m ²	1,733.79 m ²	2,421.72 m ²	791.00 m ²
FRENTE LOTE:	54.41 m	26.38 m	45.00 m	20.00 m
FONDO LOTE:	68.63 m	65.72 m	53.82 m	39.55 m
PERÍMETRO:	179.45 m	184.21 m	197.63 m	119.10 m
ÁREA MAYOR RECT. INSC:		1,733.79 m ²	2,421.72 m ²	791.00 m ²
FECHA:		06/11/2025	06/11/2025	06/11/2025
VALOR COTIZADO (USD):		\$2,250,000.00	\$2,750,000.00	\$1,450,000.00
VALOR AJUSTADO (USD):		\$2,137,500.00	\$2,750,000.00	\$1,334,000.00
P. UNITARIO TOTAL/ m ² :		\$1,232.85 /m ²	\$1,135.56 /m ²	\$1,686.47 /m ²
CONDICIONES DE OFERTA:		COMPRA	COMPRA	COMPRA
REFERENCIA:		COMERCIALIZADOR	COMERCIALIZADOR	COMERCIALIZADOR

FACTORES	FACTORES PARCIALES DE HOMOLOGACIÓN		
	1	2	3
ÁREA	1.0155	1.0443	1.0315
FRENTE	1.0369	1.0211	1.0513
FONDO	0.9978	0.9879	0.9412
REGULARIDAD	1.0500	1.0845	1.0000
TOPOGRAFIA	1.0000	1.0000	1.0000
UBICACIÓN	1.0000	1.0000	1.0000
COMERCIALIZACIÓN	1.0000	1.0000	1.0000
TIPO DE VÍA	1.0000	1.0000	1.0000
VISTA	1.0000	1.0000	1.0000
FACTORES DE AJUSTE	1.1031	1.1424	1.0207
VALOR / m ² HOMOLOGADO=	1,360.02 /m ²	1,297.30 /m ²	1,721.33 /m ²
VALOR PROMEDIO / m ² HOMOLOGADO=	\$1,459.55 /m ²		
VALOR / m ² CALCULADO=	\$1,459.56 /m ²		
VALOR TOTAL HOMOLOGADO=	\$5,449,947.02		
VALOR CALCULADO=	\$5,449,997.04		
VALOR DEL TERRENO=	\$5,450,000.00	VALOR POR V² =	1,020.10 /v²

VALOR DE MERCADO DE TERRENO: CINCO MILLONES CUATROCIENTOS CINCUENTA MIL 00/100 DOLARES

9.0 AVALÚO MÉTODO DEL COSTO (VALOR ACTUAL).**CALCULO DE VALORES UNITARIOS**

CONSTRUCCIÓN	VRN	VUT	EDAD	E. REM.	% REM.	FE	FD	Fre	FFu	FEc	VNR	VUR
EDIFICIO	\$688.87	75	0	0	0.00%	1.0000	1.0000	1.0000	1.0000	1.0000	\$688.87	75

CALCULO DE VALORES TOTALES (TERRENO Y CONSTRUCCIÓN).

DESCRIPCIÓN	ÁREA EN m ²	EQUIVALENTES A	ÁREA EN v ²	VALOR UNITARIO	VALOR TOTAL
TERRENO	3,734.00 m ²	EQUIVALENTES A	5,342.61 v ²	\$1,020.10	\$5,450,000.00
DESCRIPCIÓN	ÁREA DE MODULO:	VRN	VNR	VALOR NUEVO	VALOR ACTUAL
EDIFICIO	37,747.49 m ²	\$688.87	\$688.87	\$26,003,116.04	\$26,003,116.04
TOTAL:	37,747.49 m ²		TOTALES:	\$26,003,116.04	\$26,003,116.04
VALOR DEL INMUEBLE MÉTODO DEL COSTO =				\$31,453,116.04	

VALOR ACTUAL: TREINTA Y UN MILLONES CUATROCIENTOS CINCUENTA Y TRES MIL CIENTO DIECISEIS 04/100 DOLARES.

10.0 AVALÚO MÉTODO DEL COSTO (VALOR A FUTURO).**CALCULO DE VALORES UNITARIOS**

CONSTRUCCIÓN	VRN	VUT	EDAD	E. REM.	% REM.	FE	FD	Fre	FFu	FEc	VNR	VUR
EDIFICIO	\$732.87	75	0	0	0.00%	1.0000	1.0000	1.0000	1.0000	1.0000	\$732.87	75

CALCULO DE VALORES TOTALES (TERRENO Y CONSTRUCCIÓN).

DESCRIPCIÓN	ÁREA EN m ²	EQUIVALENTES A	ÁREA EN v ²	VALOR UNITARIO	VALOR TOTAL
TERRENO	3,734.00 m ²	EQUIVALENTES A	5,342.61 v ²	\$1,020.10	\$5,450,000.00
DESCRIPCIÓN	ÁREA DE MODULO:	VRN	VNR	VALOR NUEVO	VALOR ACTUAL
EDIFICIO	37,747.49 m ²	\$732.87	\$732.87	\$27,663,978.31	\$27,663,978.31
TOTAL:	37,747.49 m ²		TOTALES:	\$27,663,978.31	\$27,663,978.31
VALOR FUTURO DEL INMUEBLE =				\$33,113,978.31	

VALOR FUTURO: TREINTA Y TRES MILLONES CIENTO TRECE MIL NOVECIENTOS SETENTA Y OCHO 31/100 DOLARES.

11.0 ESTRUCTURA DEL VALOR DEL ACTIVO (RESUMEN)

EL VALOR ACTUAL DEL INMUEBLE ES:	\$31,453,116.04
EL VALOR FUTURO DE LAS CONSTRUCCIONES ES:	\$33,113,978.31

CONCLUSIÓN DEL VALOR:

DESPUÉS DE REALIZADA LA INSPECCIÓN Y ANALIZADO EL MERCADO DE BIENES SIMILARES, SE ESTIMA QUE EL VALOR DE MERCADO MAS PROBABLE ES EL ESTIMADO. EL INMUEBLE SE ENCUENTRA DENTRO ZONA DE USO COMERCIAL Y RESIDENCIAL PREMIUM DE ALTA DEMANDA. EL PROYECTO LLEVA UN AVANCE FÍSICO ACTUAL DEL 94.00 % Y SE DESARROLLA CON NORMALIDAD.

"El suscrito Perito Valuador declara bajo juramento que conoce y cumple con las regulaciones contenidas en las Normas Técnicas para el Registro de Peritos Valuadores y sus Obligaciones Profesionales; en consecuencia, no se encuentra en ninguna de las situaciones establecidas del artículo 27 de la referida Norma que impida emitir el informe de valuación".

Ing. MSc. Julio Antonio Espinoza
Representante Legal
GEOTERRA REGIONAL DE AVALUOS S. A. DE C. V.
PV 00032021
Sociedad Regional de Valoración

PLANO TOPOGRÁFICO

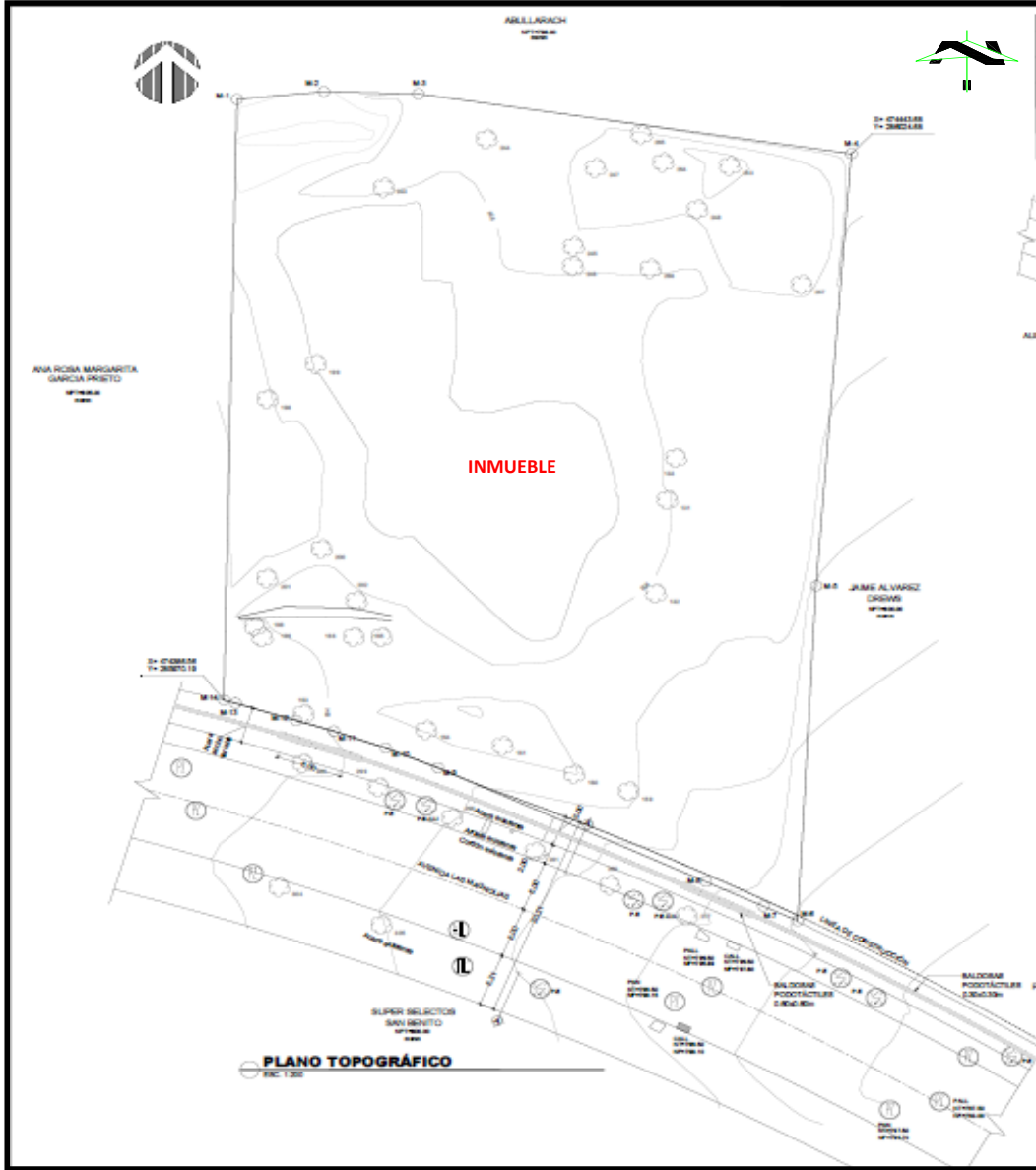

PLANO CONSTRUCTIVO

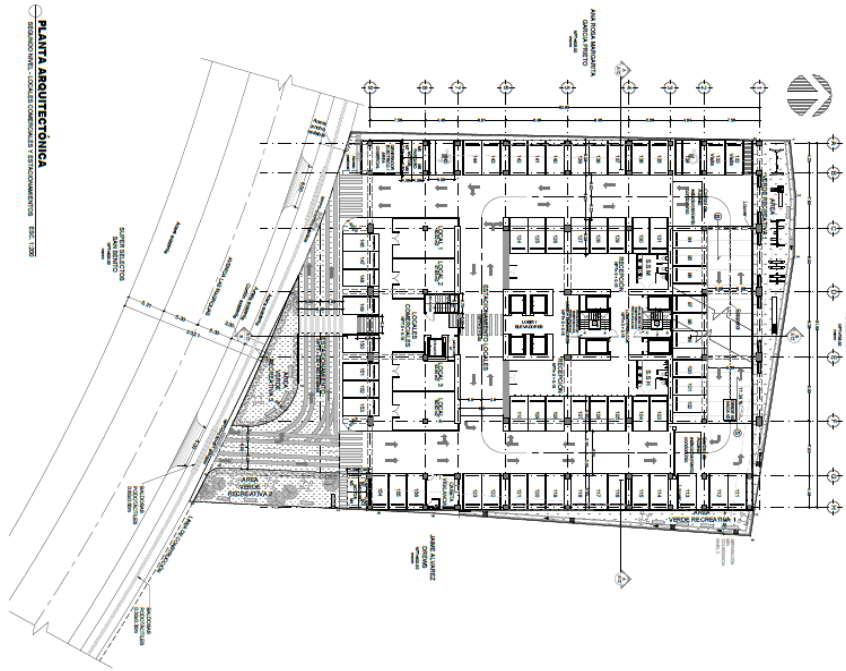
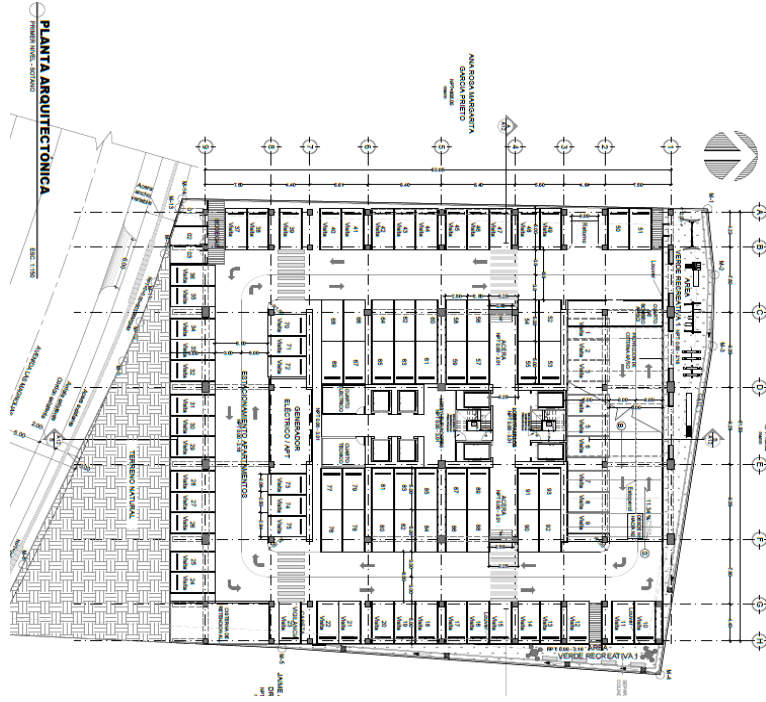

PLANO CONSTRUCTIVO

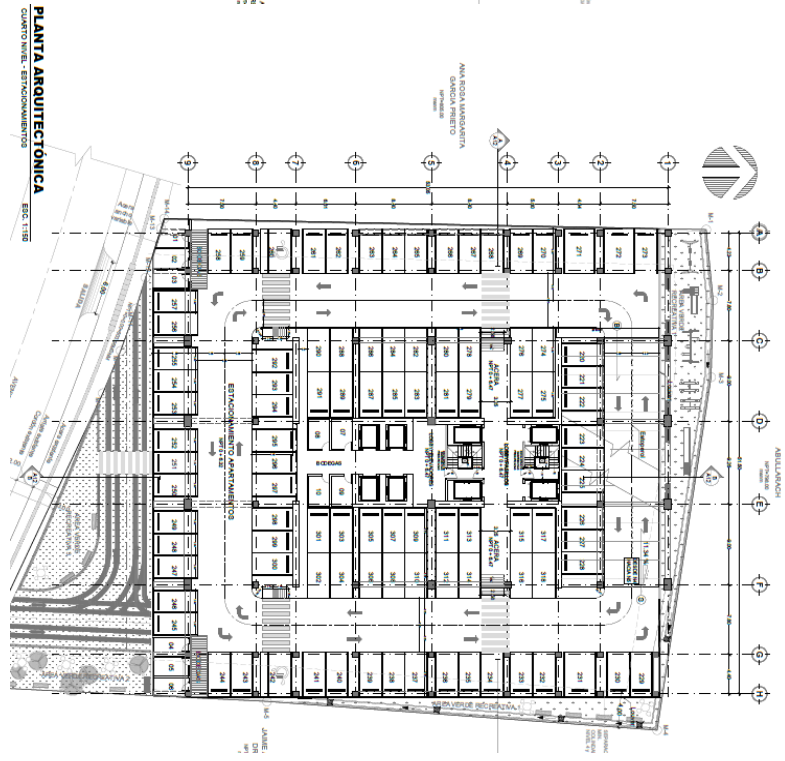
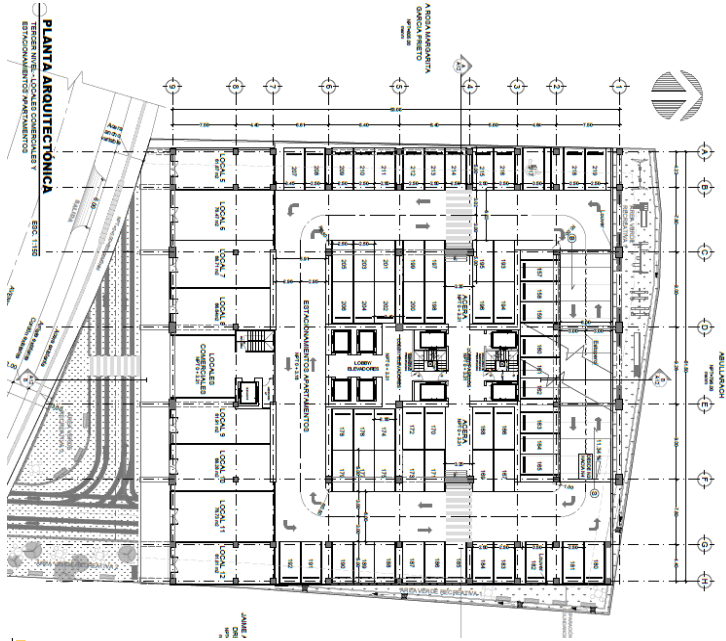

PLANO CONSTRUCTIVO

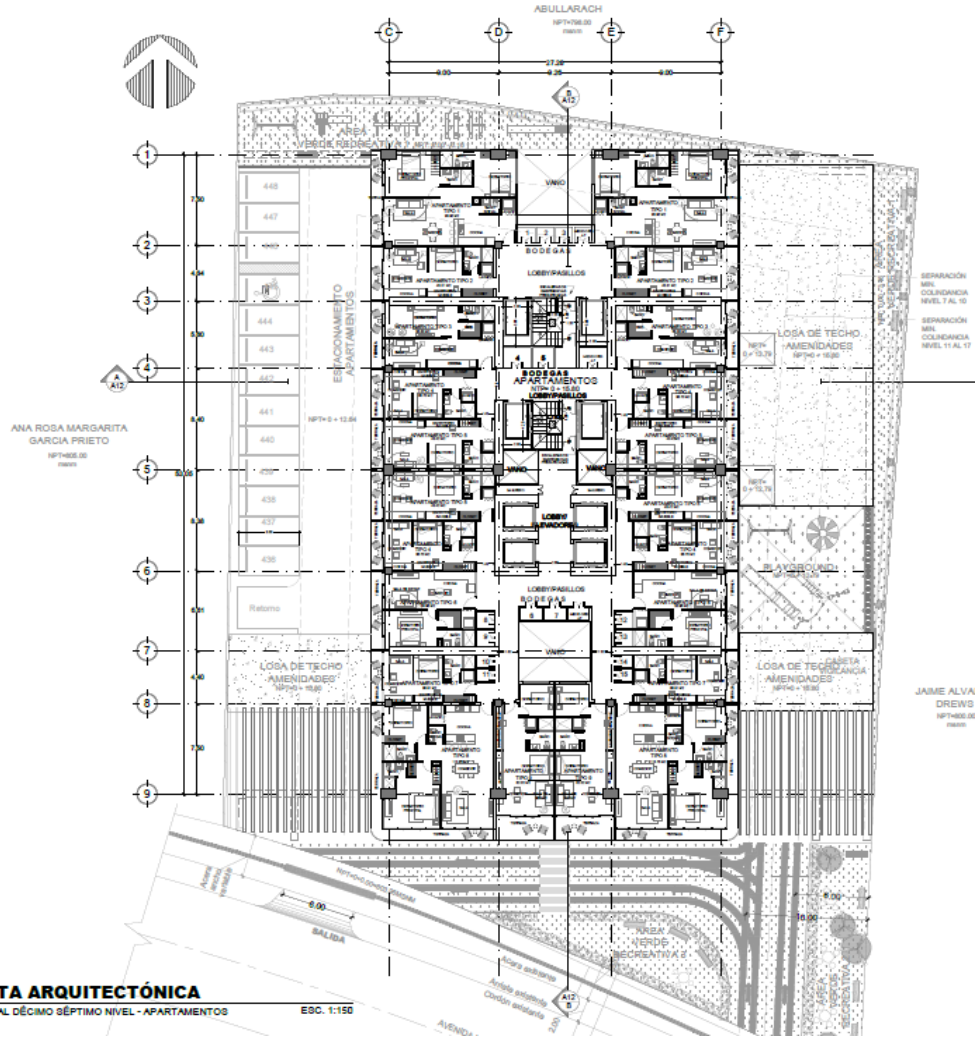

PLANTA ARQUITECTÓNICA

SÉPTIMO AL DÉCIMO SÉPTIMO NIVEL - APARTAMENTOS

ESC. 1:150



No. de Transacción
062025079813

UBICACIÓN CATASTRAL

CNR
Centro Nacional
de Registros

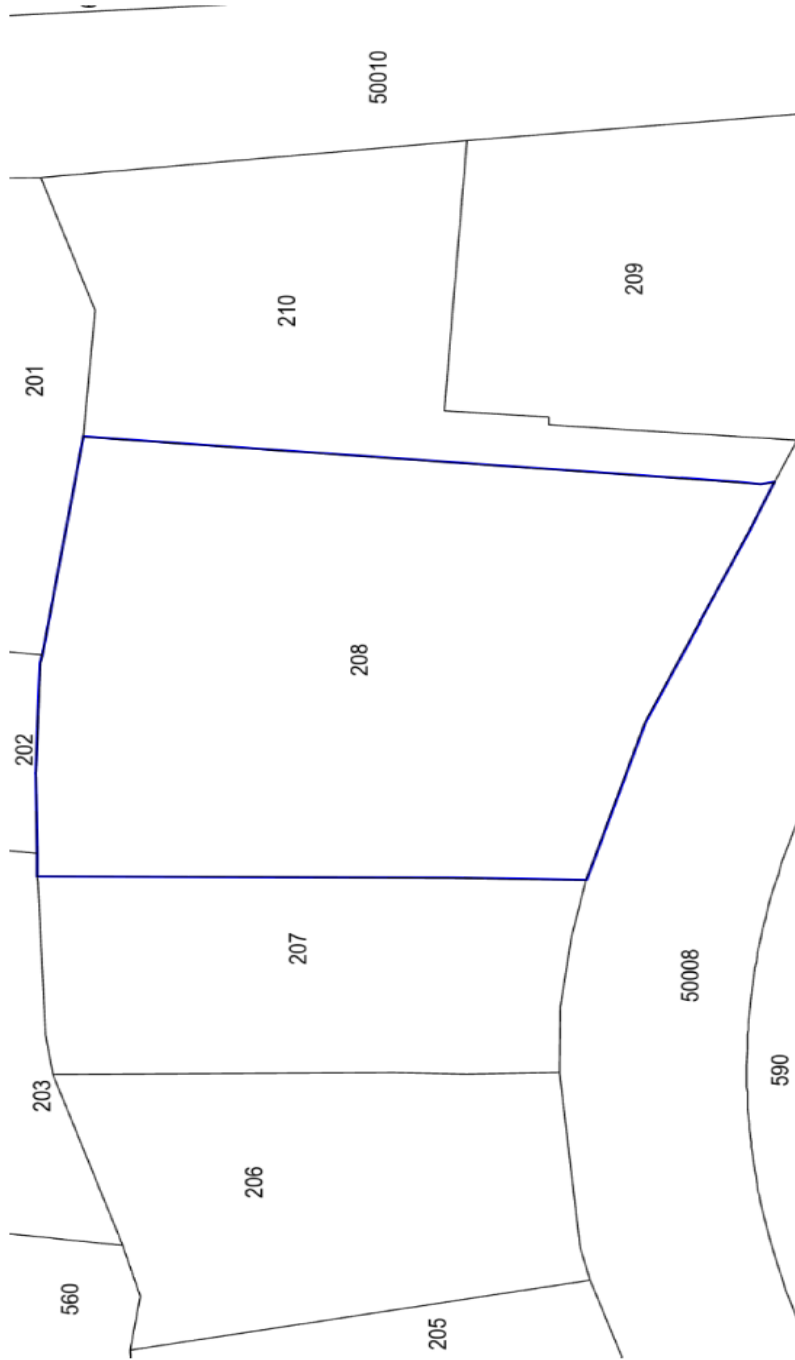

Fecha de elaboración: 30/10/2025, 19:22:01 Página 1 / 2

Perímetro 246.9744 m

Área 3666.8452 m²

Mapa / Parcela 0614U79-208

UBICACIÓN CATASTRAL

 UBICACIÓN CATASTRAL		No. de Transacción 062025079813
Mapa / Parcela	0614U79-208	Área 3666.8452 m2
Uso	HABITACIONAL	
Matricula / index / Propietario(s) según SIRyC	(60693483-00000)HENCORP VALORES, LIMITADA, TITULARIZADORA, PARA EL FONDO DE TITULARIZACIÓN DE INMUEBLES HENCORP VALORES ART HAUS CERO UNO - FTIHVAH CERO UNO	
Libro / ins y otros	Sin Antecedente	
Propietario / Poseedor / Ocupante		
Frentes	50008(C) LONG=54.65 mts; suma=54.65 mts	
Cta Alcaldía		
Dirección	COLONIA SAN BENITO, AVENIDA LAS MAGNOLIAS, NIVEL 1, NUMERO S/N, CONDOMINIO ART HAUS, SAN SALVADOR, SAN SALVADOR CENTRO, SAN SALVADOR	
Colindantes	0614U79(201) 0614U79(202) ESCOBAR FIGUEROA, JUAN CARLOS 0614U79(50008) 0614U79(207) GARCIA PRIETO HIRLEMAN DE SALAVERRIA, ANA ROSA MARGARITA 0614U79(203) ENSAMBLADORA AYRE, SOCIEDAD ANONIMA DE CAPITAL VARIABLE - ENSAYRE, S.A DE C.V . 0614U79(210) GARCIA PRIETO DE ASTACIO, MARIA FLORA	
Antecedente Catastral	062025069129 en fecha: 29/09/25	
Otros datos	Categoría: 01;SEGUN DOCUMENTO CONTINENTE DEL DERECHO LOTE MARCADO CON EL NUMERO 19 DEL POLIGONO C DE LA COLONIA HIPODROMO;ESTA PARCELA HA SIDO ACTUALIZADA POR LA TRANSACCIÓN 062025069129_1 LA FECHA 29/09/2025;60556281-00000;ESTA PARCELA HA SIDO ACTUALIZADA POR LA TRANSACCIÓN 062025069129_2 LA FECHA 29/09/2025;	

NOTA:
 Las medidas que Catastro proporciona, están dentro de tolerancia por el método para su levantamiento, por lo tanto no pueden ser consideradas como absolutas; así mismo, la información que se detalla no es definitiva en relación a los propietarios, antecedentes registrales y la definición de Límites Municipales y/o Departamentales”



**Instituto Geográfico y del
 Catastro Nacional
 Centro Nacional de Registros**
 30/10/2025 19:22:01

EL PRESENTE DOCUMENTO PÚBLICO HA SIDO EMITIDO UTILIZANDO UN SELLO ELECTRÓNICO CERTIFICADO, CUYA EFICACIA Y VALOR JURÍDICO SE ESTABLECE DE CONFORMIDAD CON LOS ARTÍCULOS 1, 8 Y 30 DE LA LEY DE FIRMA ELECTRÓNICA Y EL ARTÍCULO 19 DE LA LEY DE PROCEDIMIENTOS ADMINISTRATIVOS. PUEDE CONSULTAR LA INFORMACIÓN DEL CERTIFICADO ELECTRÓNICO AQUÍ: <https://vol.uanataca.com/es>

CERTIFICACION EXTRACTADA



CENTRO
NACIONAL
DE REGISTROS

REPÚBLICA DE EL SALVADOR
CENTRO NACIONAL DE REGISTROS

REGISTRO DE LA PROPIEDAD RAÍZ E HIPOTECAS
CERTIFICACIÓN EXTRACTADA

Número de Solicitud: 06202500186332

El Registro de la Propiedad Raíz e Hipotecas, Certifica que: El Inmueble con Matrícula N° 60556281-00000, (FOLIO CERRADO), de Naturaleza Rústica, con un área de 0 metros cuadrados.. Situado en LOTE 19 POLIGONO "C" COLONIA HIPODROMO, correspondiente a la ubicación geográfica de SAN SALVADOR, SAN SALVADOR CENTRO, SAN SALVADOR; en cuanto a sus Derechos, le pertenece a:

1. HENCORP VALORES, LIMITADA, TITULARIZADORA, PARA EL FONDO DE TITULARIZACIÓN DE INMUEBLES HENCORP VALORES ART HAUS CERO UNO - FTIHVAH CERO UNO con un porcentaje de 100% de derecho de PROPIEDAD.

Gravámenes:

1. CONSTITUCION DE HIPOTECA ABIERTA. A favor de BANCO DE AMERICA CENTRAL, SOCIEDAD ANONIMA, con un Derecho de 100% de HIPOTECA. un monto de *** 32,804,786.00 Dólares, equivalentes a 287,041,877.50 Colones ***, para un Plazo de 60 (Meses), un interés de hipoteca abierta, la fecha de inicio de CONSTITUCION DE HIPOTECA ABIERTA es el 23/02/2024, con Grado de PRIMERA Notario/Funcionario DELGADO MOLINA, MARIA MARTHA. Bajo el asiento de Inscripción número 12 de Matrícula 60556281-00000

Restricción(es) del Inmueble: No tiene

Alerta(s) del Inmueble: No tiene

Presentaciones: No tiene

Es conforme con estos datos tomados de la Inscripción original con la cual se confrontó, y a solicitud de Víctor Manuel Lopez Santamaria, se extiende la presente en el Centro Nacional de Registros, Registro de la Propiedad Raíz e Hipotecas de la Primera Sección del Centro, Departamento de San Salvador a las 19:14:59, del día treinta de octubre de dos mil veinticinco .

Derechos: \$ 8.86



Registro de la Propiedad Raiz e Hipotecas
Centro Nacional de Registros
30/10/2025 19:14:59

EL PRESENTE DOCUMENTO PÚBLICO HA SIDO EMITIDO UTILIZANDO UN SELLO ELECTRÓNICO CERTIFICADO, CUYA EFICACIA Y VALOR JURÍDICO SE ESTABLECE DE CONFORMIDAD CON LOS ARTÍCULOS 1, 8 Y 30 DE LA LEY DE FIRMA ELECTRÓNICA Y EL ARTÍCULO 19 DE LA LEY DE PROCEDIMIENTOS ADMINISTRATIVOS. PUEDE CONSULTAR LA INFORMACIÓN DEL CERTIFICADO ELECTRÓNICO AQUÍ: <https://vol.uanataca.com/esp>



CERTIFICACION EXTRACTADA



CENTRO
NACIONAL
DE REGISTROS

REPÚBLICA DE EL SALVADOR
CENTRO NACIONAL DE REGISTROS

REGISTRO DE LA PROPIEDAD RAIZ E HIPOTECAS
INDICE DE PROPIETARIOS

Número de Solicitud : 06202500173940

El suscrito registrador Certifica que: Se realizó la búsqueda en la base de Propietarios del departamento de San Salvador, de antecedentes registrales inscritos a favor de:

1. FONDO DE TITULARIZACIÓN DE INMUEBLES HENCORP VALORES ART HAUS CERO UNO Número de Identificación Tributaria 0614-150124-105-3, con el siguiente resultado: Habiéndose encontrado el(los) Inmueble(s) descrito(s) a continuación :

- 1 -. Matrícula 60693483-00000,
- 2 -. Matrícula 60693483-A0001,
- 3 -. Matrícula 60693483-A0002,
- 4 -. Matrícula 60693483-A0003,
- 5 -. Matrícula 60693483-A0004,
- 6 -. Matrícula 60693483-A0005,
- 7 -. Matrícula 60693483-A0006,
- 8 -. Matrícula 60693483-A0007,
- 9 -. Matrícula 60693483-A0008,
- 10 -. Matrícula 60693483-A0009,
- 11 -. Matrícula 60693483-A0010,
- 12 -. Matrícula 60693483-A0011,
- 13 -. Matrícula 60693483-A0012,
- 14 -. Matrícula 60693483-A0013,
- 15 -. Matrícula 60693483-A0014,
- 16 -. Matrícula 60693483-A0015,
- 17 -. Matrícula 60693483-A0016,
- 18 -. Matrícula 60693483-A0017,
- 19 -. Matrícula 60693483-A0018,
- 20 -. Matrícula 60693483-A0019,
- 21 -. Matrícula 60693483-A0020,
- 22 -. Matrícula 60693483-A0021,
- 23 -. Matrícula 60693483-A0022,
- 24 -. Matrícula 60693483-A0023,
- 25 -. Matrícula 60693483-A0024,
- 26 -. Matrícula 60693483-A0025,
- 27 -. Matrícula 60693483-A0026,
- 28 -. Matrícula 60693483-A0027,
- 29 -. Matrícula 60693483-A0028,
- 30 -. Matrícula 60693483-A0029,
- 31 -. Matrícula 60693483-A0030,
- 32 -. Matrícula 60693483-A0031,
- 33 -. Matrícula 60693483-A0032,
- 34 -. Matrícula 60693483-A0033,
- 35 -. Matrícula 60693483-A0034,
- 36 -. Matrícula 60693483-A0035,

CERTIFICACION EXTRACTADA



CENTRO NACIONAL DE REGISTROS

- 37 -. Matrícula 60693483-A0036,
- 38 -. Matrícula 60693483-A0037,
- 39 -. Matrícula 60693483-A0038,
- 40 -. Matrícula 60693483-A0039,
- 41 -. Matrícula 60693483-A0040,
- 42 -. Matrícula 60693483-A0041,
- 43 -. Matrícula 60693483-A0042,
- 44 -. Matrícula 60693483-A0043,
- 45 -. Matrícula 60693483-A0044,
- 46 -. Matrícula 60693483-A0045,
- 47 -. Matrícula 60693483-A0046,
- 48 -. Matrícula 60693483-A0047,
- 49 -. Matrícula 60693483-A0048,
- 50 -. Matrícula 60693483-A0049,
- 51 -. Matrícula 60693483-A0050,
- 52 -. Matrícula 60693483-A0051,
- 53 -. Matrícula 60693483-A0052,
- 54 -. Matrícula 60693483-A0053,
- 55 -. Matrícula 60693483-A0054,
- 56 -. Matrícula 60693483-A0055,
- 57 -. Matrícula 60693483-A0056,
- 58 -. Matrícula 60693483-A0057,
- 59 -. Matrícula 60693483-A0058,
- 60 -. Matrícula 60693483-A0059,
- 61 -. Matrícula 60693483-A0060,
- 62 -. Matrícula 60693483-A0061,
- 63 -. Matrícula 60693483-A0062,
- 64 -. Matrícula 60693483-A0063,
- 65 -. Matrícula 60693483-A0064,
- 66 -. Matrícula 60693483-A0065,
- 67 -. Matrícula 60693483-A0066,
- 68 -. Matrícula 60693483-A0067,
- 69 -. Matrícula 60693483-A0068,
- 71 -. Matrícula 60693483-A0070,
- 72 -. Matrícula 60693483-A0071,
- 73 -. Matrícula 60693483-A0072,
- 74 -. Matrícula 60693483-A0073,
- 75 -. Matrícula 60693483-A0074,
- 76 -. Matrícula 60693483-A0075,
- 77 -. Matrícula 60693483-A0076,
- 78 -. Matrícula 60693483-A0077,
- 79 -. Matrícula 60693483-A0078,
- 80 -. Matrícula 60693483-A0079,
- 81 -. Matrícula 60693483-A0080,
- 82 -. Matrícula 60693483-A0081,
- 83 -. Matrícula 60693483-A0082,
- 84 -. Matrícula 60693483-A0083,
- 85 -. Matrícula 60693483-A0084,
- 86 -. Matrícula 60693483-A0085,
- 87 -. Matrícula 60693483-A0086,
- 88 -. Matrícula 60693483-A0087,
- 89 -. Matrícula 60693483-A0088,
- 90 -. Matrícula 60693483-A0089,
- 91 -. Matrícula 60693483-A0090,
- 92 -. Matrícula 60693483-A0091,



CERTIFICACION EXTRACTADA



CENTRO
NACIONAL
DE REGISTROS

- 93 -. Matrícula 60693483-A0092,
- 94 -. Matrícula 60693483-A0093,
- 95 -. Matrícula 60693483-A0094,
- 96 -. Matrícula 60693483-A0095,
- 97 -. Matrícula 60693483-A0096,
- 98 -. Matrícula 60693483-A0097,
- 99 -. Matrícula 60693483-A0098,
- 100 -. Matrícula 60693483-A0099,
- 101 -. Matrícula 60693483-A0100,
- 102 -. Matrícula 60693483-A0101,
- 103 -. Matrícula 60693483-A0102,
- 104 -. Matrícula 60693483-A0103,
- 105 -. Matrícula 60693483-A0104,
- 106 -. Matrícula 60693483-A0105,
- 107 -. Matrícula 60693483-A0106,
- 108 -. Matrícula 60693483-A0107,
- 109 -. Matrícula 60693483-A0108,
- 110 -. Matrícula 60693483-A0109,
- 111 -. Matrícula 60693483-A0110,
- 112 -. Matrícula 60693483-A0111,
- 113 -. Matrícula 60693483-A0112,
- 114 -. Matrícula 60693483-A0113,
- 115 -. Matrícula 60693483-A0114,
- 116 -. Matrícula 60693483-A0115,
- 117 -. Matrícula 60693483-A0116,
- 118 -. Matrícula 60693483-A0117,
- 119 -. Matrícula 60693483-A0118,
- 120 -. Matrícula 60693483-A0119,
- 121 -. Matrícula 60693483-A0120,
- 122 -. Matrícula 60693483-A0121,
- 123 -. Matrícula 60693483-A0122,
- 124 -. Matrícula 60693483-A0123,
- 125 -. Matrícula 60693483-A0124,
- 126 -. Matrícula 60693483-A0125,
- 127 -. Matrícula 60693483-A0126,
- 128 -. Matrícula 60693483-A0127,
- 129 -. Matrícula 60693483-A0128,
- 130 -. Matrícula 60693483-A0129,
- 131 -. Matrícula 60693483-A0130,
- 132 -. Matrícula 60693483-A0131,
- 133 -. Matrícula 60693483-A0132,
- 134 -. Matrícula 60693483-A0133,
- 135 -. Matrícula 60693483-A0134,
- 136 -. Matrícula 60693483-A0135,
- 137 -. Matrícula 60693483-A0136,
- 138 -. Matrícula 60693483-A0137,
- 139 -. Matrícula 60693483-A0138,
- 140 -. Matrícula 60693483-A0139,
- 141 -. Matrícula 60693483-A0140,
- 142 -. Matrícula 60693483-A0141,
- 143 -. Matrícula 60693483-A0142,
- 144 -. Matrícula 60693483-A0143,
- 145 -. Matrícula 60693483-A0144,
- 146 -. Matrícula 60693483-A0145,
- 147 -. Matrícula 60693483-A0146,



CERTIFICACION EXTRACTADA



CENTRO
NACIONAL
DE REGISTROS

- 148 -. Matrícula 60693483-A0147,
- 149 -. Matrícula 60693483-A0148,
- 150 -. Matrícula 60693483-A0149,
- 151 -. Matrícula 60693483-A0150,
- 152 -. Matrícula 60693483-A0151,
- 153 -. Matrícula 60693483-A0152,
- 154 -. Matrícula 60693483-A0153,
- 155 -. Matrícula 60693483-A0154,
- 156 -. Matrícula 60693483-A0155,
- 157 -. Matrícula 60693483-A0156,
- 158 -. Matrícula 60693483-A0157,
- 159 -. Matrícula 60693483-A0158,
- 160 -. Matrícula 60693483-A0159,
- 161 -. Matrícula 60693483-A0160,
- 162 -. Matrícula 60693483-A0161,
- 163 -. Matrícula 60693483-A0162,
- 164 -. Matrícula 60693483-A0163,
- 165 -. Matrícula 60693483-A0164,
- 166 -. Matrícula 60693483-A0165,
- 167 -. Matrícula 60693483-A0166,
- 168 -. Matrícula 60693483-A0167,
- 169 -. Matrícula 60693483-A0168,
- 170 -. Matrícula 60693483-A0169,
- 171 -. Matrícula 60693483-A0170,
- 172 -. Matrícula 60693483-A0171,
- 173 -. Matrícula 60693483-A0172,
- 174 -. Matrícula 60693483-A0173,
- 175 -. Matrícula 60693483-A0174,
- 176 -. Matrícula 60693483-A0175,
- 177 -. Matrícula 60693483-A0176,
- 178 -. Matrícula 60693483-A0177,
- 179 -. Matrícula 60693483-A0178,
- 180 -. Matrícula 60693483-A0179,
- 181 -. Matrícula 60693483-A0180,
- 182 -. Matrícula 60693483-A0181,
- 183 -. Matrícula 60693483-A0182,
- 184 -. Matrícula 60693483-A0183,
- 185 -. Matrícula 60693483-A0184,
- 186 -. Matrícula 60693483-A0185,
- 187 -. Matrícula 60693483-A0186,
- 188 -. Matrícula 60693483-A0187,
- 189 -. Matrícula 60693483-A0188,
- 190 -. Matrícula 60693483-A0189,
- 191 -. Matrícula 60693483-A0190,
- 192 -. Matrícula 60693483-A0191,
- 193 -. Matrícula 60693483-A0192,
- 194 -. Matrícula 60693483-A0193,
- 195 -. Matrícula 60693483-A0194,
- 196 -. Matrícula 60693483-A0195,
- 197 -. Matrícula 60693483-A0196,
- 198 -. Matrícula 60693483-A0197,
- 199 -. Matrícula 60693483-A0198,
- 200 -. Matrícula 60693483-A0199,
- 201 -. Matrícula 60693483-A0200,
- 202 -. Matrícula 60693483-A0201,



CERTIFICACION EXTRACTADA



CENTRO
NACIONAL
DE REGISTROS

- 203 -. Matrícula 60693483-A0202,
- 204 -. Matrícula 60693483-A0203,
- 205 -. Matrícula 60693483-A0204,
- 206 -. Matrícula 60693483-A0205,
- 207 -. Matrícula 60693483-A0206,
- 208 -. Matrícula 60693483-A0207,
- 209 -. Matrícula 60693483-A0208,
- 210 -. Matrícula 60693483-A0209,
- 211 -. Matrícula 60693483-A0210,
- 212 -. Matrícula 60693483-A0211,
- 213 -. Matrícula 60693483-A0212,
- 214 -. Matrícula 60693483-A0213,
- 215 -. Matrícula 60693483-A0214,
- 216 -. Matrícula 60693483-A0215,
- 217 -. Matrícula 60693483-A0216,
- 218 -. Matrícula 60693483-A0217,
- 219 -. Matrícula 60693483-A0218,
- 220 -. Matrícula 60693483-A0219,
- 221 -. Matrícula 60693483-A0220,
- 222 -. Matrícula 60693483-A0221,
- 223 -. Matrícula 60693483-A0222,
- 224 -. Matrícula 60693483-A0223,
- 225 -. Matrícula 60693483-A0224,
- 226 -. Matrícula 60693483-A0225,
- 227 -. Matrícula 60693483-A0226,
- 228 -. Matrícula 60693483-A0227,
- 229 -. Matrícula 60693483-A0228,
- 230 -. Matrícula 60693483-A0229,
- 231 -. Matrícula 60693483-A0230,
- 232 -. Matrícula 60693483-A0231,
- 233 -. Matrícula 60693483-A0232,
- 234 -. Matrícula 60693483-A0233,
- 235 -. Matrícula 60693483-A0234,
- 236 -. Matrícula 60693483-A0235,
- 237 -. Matrícula 60693483-A0236,
- 238 -. Matrícula 60693483-A0237,
- 239 -. Matrícula 60693483-A0238,
- 240 -. Matrícula 60693483-A0239,
- 241 -. Matrícula 60693483-A0240,
- 242 -. Matrícula 60693483-A0241,
- 243 -. Matrícula 60693483-A0242,
- 244 -. Matrícula 60693483-A0243,
- 245 -. Matrícula 60693483-A0244,
- 246 -. Matrícula 60693483-A0245,
- 247 -. Matrícula 60693483-A0246,
- 248 -. Matrícula 60693483-A0247,
- 249 -. Matrícula 60693483-A0248,
- 250 -. Matrícula 60693483-A0249,
- 251 -. Matrícula 60693483-A0250,
- 252 -. Matrícula 60693483-A0251,
- 253 -. Matrícula 60693483-A0252,
- 254 -. Matrícula 60693483-A0253,
- 255 -. Matrícula 60693483-A0254,
- 256 -. Matrícula 60693483-A0255,
- 257 -. Matrícula 60693483-A0256,



CERTIFICACION EXTRACTADA



CENTRO
NACIONAL
DE REGISTROS

- 258 -. Matrícula 60693483-A0257,
- 259 -. Matrícula 60693483-A0258,
- 260 -. Matrícula 60693483-A0259,
- 261 -. Matrícula 60693483-A0260,
- 262 -. Matrícula 60693483-A0261,
- 263 -. Matrícula 60693483-A0262,
- 264 -. Matrícula 60693483-A0263,
- 265 -. Matrícula 60693483-A0264,
- 266 -. Matrícula 60693483-A0265,
- 267 -. Matrícula 60693483-A0266,
- 268 -. Matrícula 60693483-A0267,
- 269 -. Matrícula 60693483-A0268,
- 270 -. Matrícula 60693483-A0269,
- 271 -. Matrícula 60693483-A0270,
- 272 -. Matrícula 60693483-A0271,
- 273 -. Matrícula 60693483-A0272,
- 274 -. Matrícula 60693483-A0273,
- 275 -. Matrícula 60693483-A0274,
- 276 -. Matrícula 60693483-A0275,
- 277 -. Matrícula 60693483-A0276,
- 278 -. Matrícula 60693483-A0277,
- 279 -. Matrícula 60693483-A0278,
- 280 -. Matrícula 60693483-A0279,
- 281 -. Matrícula 60693483-A0280,
- 282 -. Matrícula 60693483-A0281,
- 283 -. Matrícula 60693483-A0282,
- 284 -. Matrícula 60693483-A0283,
- 285 -. Matrícula 60693483-A0284,
- 286 -. Matrícula 60693483-A0285,
- 287 -. Matrícula 60693483-A0286,
- 288 -. Matrícula 60693483-A0287,
- 289 -. Matrícula 60693483-A0288,
- 290 -. Matrícula 60693483-A0289,
- 291 -. Matrícula 60693483-A0290,
- 292 -. Matrícula 60693483-A0291,
- 293 -. Matrícula 60693483-A0292,
- 294 -. Matrícula 60693483-A0293,
- 295 -. Matrícula 60693483-A0294,
- 296 -. Matrícula 60693483-A0295,
- 297 -. Matrícula 60693483-A0296,
- 298 -. Matrícula 60693483-A0297,
- 299 -. Matrícula 60693483-A0298,
- 300 -. Matrícula 60693483-A0299,
- 301 -. Matrícula 60693483-A0300,
- 302 -. Matrícula 60693483-A0301,
- 303 -. Matrícula 60693483-A0302,
- 304 -. Matrícula 60693483-A0303,
- 305 -. Matrícula 60693483-A0304,
- 306 -. Matrícula 60693483-A0305,
- 307 -. Matrícula 60693483-A0306,
- 308 -. Matrícula 60693483-A0307,
- 309 -. Matrícula 60693483-A0308,
- 310 -. Matrícula 60693483-A0309,
- 311 -. Matrícula 60693483-A0310,
- 312 -. Matrícula 60693483-A0311,



CERTIFICACION EXTRACTADA



CENTRO NACIONAL DE REGISTROS

- 313 -. Matrícula 60693483-A0312,
- 314 -. Matrícula 60693483-A0313,
- 315 -. Matrícula 60693483-A0314,
- 316 -. Matrícula 60693483-A0315,
- 317 -. Matrícula 60693483-A0316,
- 318 -. Matrícula 60693483-A0317,
- 319 -. Matrícula 60693483-A0318,
- 320 -. Matrícula 60693483-A0319,
- 321 -. Matrícula 60693483-A0320,
- 322 -. Matrícula 60693483-A0321,
- 323 -. Matrícula 60693483-A0322,
- 324 -. Matrícula 60693483-A0323,
- 325 -. Matrícula 60693483-A0324,
- 326 -. Matrícula 60693483-A0325,
- 327 -. Matrícula 60693483-A0326,
- 328 -. Matrícula 60693483-A0327,
- 329 -. Matrícula 60693483-A0328,
- 330 -. Matrícula 60693483-A0329,
- 331 -. Matrícula 60693483-A0330,
- 332 -. Matrícula 60693483-A0331,
- 333 -. Matrícula 60693483-A0332,
- 334 -. Matrícula 60693483-A0333,
- 335 -. Matrícula 60693483-A0334,
- 336 -. Matrícula 60693483-A0335,
- 337 -. Matrícula 60693483-A0336,
- 338 -. Matrícula 60693483-A0337,
- 339 -. Matrícula 60693483-A0338,
- 340 -. Matrícula 60693483-A0339,
- 341 -. Matrícula 60693483-A0340,
- 342 -. Matrícula 60693483-A0341,
- 343 -. Matrícula 60693483-A0342,
- 344 -. Matrícula 60693483-A0343,
- 345 -. Matrícula 60693483-A0344,
- 346 -. Matrícula 60693483-A0345,
- 347 -. Matrícula 60693483-A0346,
- 348 -. Matrícula 60693483-A0347,
- 349 -. Matrícula 60693483-A0348,
- 350 -. Matrícula 60693483-A0349,
- 351 -. Matrícula 60693483-A0350,
- 352 -. Matrícula 60693483-A0351,
- 353 -. Matrícula 60693483-A0352,
- 354 -. Matrícula 60693483-A0353,
- 355 -. Matrícula 60693483-A0354,
- 356 -. Matrícula 60693483-A0355,
- 357 -. Matrícula 60693483-A0356,
- 358 -. Matrícula 60693483-A0357,
- 359 -. Matrícula 60693483-A0358,
- 360 -. Matrícula 60693483-A0359,
- 361 -. Matrícula 60693483-A0360,
- 362 -. Matrícula 60693483-A0361,
- 363 -. Matrícula 60693483-A0362,
- 364 -. Matrícula 60693483-A0363,
- 365 -. Matrícula 60693483-A0364,
- 366 -. Matrícula 60693483-A0365,
- 367 -. Matrícula 60693483-A0366,



CERTIFICACION EXTRACTADA



CENTRO
NACIONAL
DE REGISTROS

- 368 -. Matrícula 60693483-A0367,
- 369 -. Matrícula 60693483-A0368,
- 370 -. Matrícula 60693483-A0369,
- 371 -. Matrícula 60693483-A0370,
- 372 -. Matrícula 60693483-A0371,
- 373 -. Matrícula 60693483-A0372,
- 374 -. Matrícula 60693483-A0373,
- 375 -. Matrícula 60693483-A0374,
- 376 -. Matrícula 60693483-A0375,
- 377 -. Matrícula 60693483-A0376,
- 378 -. Matrícula 60693483-A0377,
- 379 -. Matrícula 60693483-A0378,
- 380 -. Matrícula 60693483-A0379,
- 381 -. Matrícula 60693483-A0380,
- 382 -. Matrícula 60693483-A0381,
- 383 -. Matrícula 60693483-A0382,
- 384 -. Matrícula 60693483-A0383,
- 385 -. Matrícula 60693483-A0384,
- 386 -. Matrícula 60693483-A0385,
- 387 -. Matrícula 60693483-A0386,
- 388 -. Matrícula 60693483-A0387,
- 389 -. Matrícula 60693483-A0388,
- 390 -. Matrícula 60693483-A0389,
- 391 -. Matrícula 60693483-A0390,
- 392 -. Matrícula 60693483-A0391,
- 393 -. Matrícula 60693483-A0392,
- 394 -. Matrícula 60693483-A0393,
- 395 -. Matrícula 60693483-A0394,
- 396 -. Matrícula 60693483-A0395,
- 397 -. Matrícula 60693483-A0396,
- 398 -. Matrícula 60693483-A0397,
- 399 -. Matrícula 60693483-A0398,
- 400 -. Matrícula 60693483-A0399,
- 401 -. Matrícula 60693483-A0400,
- 402 -. Matrícula 60693483-A0401,
- 403 -. Matrícula 60693483-A0402,
- 404 -. Matrícula 60693483-A0403,
- 405 -. Matrícula 60693483-A0404,
- 406 -. Matrícula 60693483-A0405,
- 407 -. Matrícula 60693483-A0406,
- 408 -. Matrícula 60693483-A0407,
- 409 -. Matrícula 60693483-A0408,
- 410 -. Matrícula 60693483-A0409,
- 411 -. Matrícula 60693483-A0410,
- 412 -. Matrícula 60693483-A0411,
- 413 -. Matrícula 60693483-A0412,
- 414 -. Matrícula 60693483-A0413,
- 415 -. Matrícula 60693483-A0414,
- 416 -. Matrícula 60693483-A0415,
- 417 -. Matrícula 60693483-A0416,
- 418 -. Matrícula 60693483-A0417,
- 419 -. Matrícula 60693483-A0418,
- 420 -. Matrícula 60693483-A0419,
- 421 -. Matrícula 60693483-A0420,
- 422 -. Matrícula 60693483-A0421,



CERTIFICACION EXTRACTADA



CENTRO
NACIONAL
DE REGISTROS

- 423 -. Matrícula 60693483-A0422,
- 424 -. Matrícula 60693483-A0423,
- 425 -. Matrícula 60693483-A0424,
- 426 -. Matrícula 60693483-A0425,
- 427 -. Matrícula 60693483-A0426,
- 428 -. Matrícula 60693483-A0427,
- 429 -. Matrícula 60693483-A0428,
- 430 -. Matrícula 60693483-A0429,
- 431 -. Matrícula 60693483-A0430,
- 432 -. Matrícula 60693483-A0431,
- 433 -. Matrícula 60693483-A0432,
- 434 -. Matrícula 60693483-A0433,
- 435 -. Matrícula 60693483-A0434,
- 436 -. Matrícula 60693483-A0435,
- 437 -. Matrícula 60693483-A0436,
- 438 -. Matrícula 60693483-A0437,
- 439 -. Matrícula 60693483-A0438,
- 440 -. Matrícula 60693483-A0439,
- 441 -. Matrícula 60693483-A0440,
- 442 -. Matrícula 60693483-A0441,
- 443 -. Matrícula 60693483-A0442,
- 444 -. Matrícula 60693483-A0443,
- 445 -. Matrícula 60693483-A0444,
- 446 -. Matrícula 60693483-A0445,
- 447 -. Matrícula 60693483-A0446,
- 448 -. Matrícula 60693483-A0447,
- 449 -. Matrícula 60693483-A0448,
- 450 -. Matrícula 60693483-A0449,
- 451 -. Matrícula 60693483-A0450,
- 452 -. Matrícula 60693483-A0451,
- 453 -. Matrícula 60693483-A0452,
- 454 -. Matrícula 60693483-A0453,
- 455 -. Matrícula 60693483-A0454,
- 456 -. Matrícula 60693483-A0455,
- 457 -. Matrícula 60693483-A0456,
- 458 -. Matrícula 60693483-A0457,
- 459 -. Matrícula 60693483-A0458,
- 460 -. Matrícula 60693483-A0459,
- 461 -. Matrícula 60693483-A0460,
- 462 -. Matrícula 60693483-A0461,
- 463 -. Matrícula 60693483-A0462,
- 464 -. Matrícula 60693483-A0463,
- 465 -. Matrícula 60693483-A0464,
- 466 -. Matrícula 60693483-A0465,
- 467 -. Matrícula 60693483-A0466,
- 468 -. Matrícula 60693483-A0467,
- 469 -. Matrícula 60693483-A0468,
- 470 -. Matrícula 60693483-A0469,
- 471 -. Matrícula 60693483-A0470,
- 472 -. Matrícula 60693483-A0471,
- 473 -. Matrícula 60693483-A0472,
- 474 -. Matrícula 60693483-A0473,
- 475 -. Matrícula 60693483-A0474,
- 476 -. Matrícula 60693483-A0475,
- 477 -. Matrícula 60693483-A0476,



CERTIFICACION EXTRACTADA



CENTRO
NACIONAL
DE REGISTROS

- 478 - Matricula 60693483-A0477,
- 479 - Matricula 60693483-A0478,
- 480 - Matricula 60693483-A0479,
- 481 - Matricula 60693483-A0480,
- 482 - Matricula 60693483-A0481,
- 483 - Matricula 60693483-A0482,
- 484 - Matricula 60693483-A0483,
- 485 - Matricula 60693483-A0484,
- 486 - Matricula 60693483-A0485,
- 487 - Matricula 60693483-A0486,
- 488 - Matricula 60693483-A0487,
- 489 - Matricula 60693483-A0488,
- 490 - Matricula 60693483-A0489,
- 491 - Matricula 60693483-A0490,
- 492 - Matricula 60693483-A0491,
- 493 - Matricula 60693483-A0492,
- 494 - Matricula 60693483-A0493,
- 495 - Matricula 60693483-A0494,
- 496 - Matricula 60693483-A0495,
- 497 - Matricula 60693483-A0496,
- 498 - Matricula 60693483-A0497,
- 499 - Matricula 60693483-A0498,
- 500 - Matricula 60693483-A0499,
- 501 - Matricula 60693483-A0500,
- 502 - Matricula 60693483-A0501,
- 503 - Matricula 60693483-A0502,
- 504 - Matricula 60693483-A0503,
- 505 - Matricula 60693483-A0504,
- 506 - Matricula 60693483-A0505,
- 507 - Matricula 60693483-A0506,
- 508 - Matricula 60693483-A0507,
- 509 - Matricula 60693483-A0508,
- 510 - Matricula 60693483-A0509,
- 511 - Matricula 60693483-A0510,
- 512 - Matricula 60693483-A0511,
- 513 - Matricula 60693483-A0512,
- 514 - Matricula 60693483-A0513,
- 515 - Matricula 60693483-A0514,
- 516 - Matricula 60693483-A0515,
- 517 - Matricula 60693483-A0516,
- 518 - Matricula 60693483-A0517,
- 519 - Matricula 60693483-A0518,
- 520 - Matricula 60693483-A0519,
- 521 - Matricula 60693483-A0520,
- 522 - Matricula 60693483-A0521,
- 523 - Matricula 60693483-A0522,
- 524 - Matricula 60693483-A0523,
- 525 - Matricula 60693483-A0524,
- 526 - Matricula 60693483-A0525,
- 527 - Matricula 60693483-A0526,
- 528 - Matricula 60693483-A0527,
- 529 - Matricula 60693483-A0528,
- 530 - Matricula 60693483-A0529,
- 531 - Matricula 60693483-A0530,
- 532 - Matricula 60693483-A0531,



CERTIFICACION EXTRACTADA



CENTRO
NACIONAL
DE REGISTROS

- 533 - Matricula 60693483-A0532,
- 534 - Matricula 60693483-A0533,
- 535 - Matricula 60693483-A0534,
- 536 - Matricula 60693483-A0535,
- 537 - Matricula 60693483-A0536,
- 538 - Matricula 60693483-A0537,
- 539 - Matricula 60693483-A0538,
- 540 - Matricula 60693483-A0539,
- 541 - Matricula 60693483-A0540,
- 542 - Matricula 60693483-A0541,
- 543 - Matricula 60693483-A0542,
- 544 - Matricula 60693483-A0543,
- 545 - Matricula 60693483-A0544,
- 546 - Matricula 60693483-A0545,
- 547 - Matricula 60693483-A0546,
- 548 - Matricula 60693483-A0547,
- 549 - Matricula 60693483-A0548,
- 550 - Matricula 60693483-A0549,
- 551 - Matricula 60693483-A0550,
- 552 - Matricula 60693483-A0551,
- 553 - Matricula 60693483-A0552,
- 554 - Matricula 60693483-A0553,
- 555 - Matricula 60693483-A0554,
- 556 - Matricula 60693483-A0555,
- 558 - Matricula 60693483-A0557,
- 559 - Matricula 60693483-A0558,
- 560 - Matricula 60693483-A0559,
- 561 - Matricula 60693483-A0560,
- 562 - Matricula 60693483-A0561,
- 563 - Matricula 60693483-A0562,
- 564 - Matricula 60693483-A0563,
- 565 - Matricula 60693483-A0564,
- 566 - Matricula 60693483-A0565,
- 567 - Matricula 60693483-A0566,
- 568 - Matricula 60693483-A0567,
- 569 - Matricula 60693483-A0568,
- 570 - Matricula 60693483-A0569,
- 571 - Matricula 60693483-A0570,
- 572 - Matricula 60693483-A0571,
- 573 - Matricula 60693483-A0572,
- 574 - Matricula 60693483-A0573,
- 575 - Matricula 60693483-A0574,
- 576 - Matricula 60693483-A0575,
- 577 - Matricula 60693483-A0576,
- 578 - Matricula 60693483-A0577,
- 579 - Matricula 60693483-A0578,
- 580 - Matricula 60693483-A0579,
- 581 - Matricula 60693483-A0580,
- 582 - Matricula 60693483-A0581,
- 583 - Matricula 60693483-A0582,
- 584 - Matricula 60693483-A0583,
- 585 - Matricula 60693483-A0584,
- 586 - Matricula 60693483-A0585,
- 587 - Matricula 60693483-A0586,
- 588 - Matricula 60693483-A0587,



CERTIFICACION EXTRACTADA



CENTRO NACIONAL DE REGISTROS

- 589 -. Matrícula 60693483-A0588,
- 590 -. Matrícula 60693483-A0589,
- 591 -. Matrícula 60693483-A0590,
- 592 -. Matrícula 60693483-A0591,
- 593 -. Matrícula 60693483-A0592,
- 594 -. Matrícula 60693483-A0593,
- 595 -. Matrícula 60693483-A0594,
- 596 -. Matrícula 60693483-A0595,
- 597 -. Matrícula 60693483-A0596,
- 598 -. Matrícula 60693483-A0597,
- 599 -. Matrícula 60693483-A0598,
- 600 -. Matrícula 60693483-A0599,
- 601 -. Matrícula 60693483-A0600,
- 602 -. Matrícula 60693483-A0601,
- 603 -. Matrícula 60693483-A0602,
- 605 -. Matrícula 60693483-A0604,
- 606 -. Matrícula 60693483-A0605,
- 607 -. Matrícula 60693483-A0606,
- 608 -. Matrícula 60693483-A0607,
- 609 -. Matrícula 60693483-A0608,
- 610 -. Matrícula 60693483-A0609,
- 611 -. Matrícula 60693483-A0610,
- 612 -. Matrícula 60693483-A0611,
- 613 -. Matrícula 60693483-A0612,
- 614 -. Matrícula 60693483-A0613,
- 615 -. Matrícula 60693483-A0614,
- 616 -. Matrícula 60693483-A0615,
- 617 -. Matrícula 60693483-A0616,
- 619 -. Matrícula 60693483-A0618,
- 620 -. Matrícula 60693483-A0619,
- 621 -. Matrícula 60693483-A0620,
- 622 -. Matrícula 60693483-A0621,
- 623 -. Matrícula 60693483-A0622,
- 624 -. Matrícula 60693483-A0623,
- 625 -. Matrícula 60693483-A0624,
- 626 -. Matrícula 60693483-A0625,
- 627 -. Matrícula 60693483-A0626,
- 628 -. Matrícula 60693483-A0627,
- 629 -. Matrícula 60693483-A0628,
- 630 -. Matrícula 60693483-A0629,
- 631 -. Matrícula 60693483-A0630,
- 632 -. Matrícula 60693483-A0631,
- 633 -. Matrícula 60693483-A0632,
- 634 -. Matrícula 60693483-A0633,
- 635 -. Matrícula 60693483-A0634,
- 636 -. Matrícula 60693483-A0635,
- 637 -. Matrícula 60693483-A0636,
- 638 -. Matrícula 60693483-A0637,
- 639 -. Matrícula 60693483-A0638,
- 640 -. Matrícula 60693483-A0639,
- 641 -. Matrícula 60693483-A0640,
- 642 -. Matrícula 60693483-A0641,
- 643 -. Matrícula 60693483-A0642,
- 644 -. Matrícula 60693483-A0643,
- 645 -. Matrícula 60693483-A0644,



CERTIFICACION EXTRACTADA



CENTRO
NACIONAL
DE REGISTROS

- 646 -. Matrícula 60693483-A0645,
- 647 -. Matrícula 60693483-A0646,
- 648 -. Matrícula 60693483-A0647,
- 649 -. Matrícula 60693483-A0648,
- 650 -. Matrícula 60693483-A0649,
- 651 -. Matrícula 60693483-A0650,
- 652 -. Matrícula 60693483-A0651,
- 653 -. Matrícula 60693483-A0652,
- 654 -. Matrícula 60693483-A0653,
- 655 -. Matrícula 60693483-A0654,
- 656 -. Matrícula 60693483-A0655,
- 657 -. Matrícula 60693483-A0656,
- 658 -. Matrícula 60693483-A0657,
- 659 -. Matrícula 60693483-A0658,
- 660 -. Matrícula 60693483-A0659,
- 661 -. Matrícula 60693483-A0660,
- 662 -. Matrícula 60693483-A0661,
- 663 -. Matrícula 60693483-A0662,
- 664 -. Matrícula 60693483-A0663,
- 665 -. Matrícula 60693483-A0664,
- 666 -. Matrícula 60693483-A0665,
- 667 -. Matrícula 60693483-A0666,
- 668 -. Matrícula 60693483-A0667,
- 669 -. Matrícula 60693483-A0668,
- 670 -. Matrícula 60693483-A0669,
- 671 -. Matrícula 60693483-A0670,
- 672 -. Matrícula 60693483-A0671,
- 673 -. Matrícula 60693483-A0672,
- 674 -. Matrícula 60693483-A0673,
- 675 -. Matrícula 60693483-A0674,
- 676 -. Matrícula 60693483-A0675,
- 677 -. Matrícula 60693483-A0676,
- 678 -. Matrícula 60693483-A0677,
- 679 -. Matrícula 60693483-A0678,
- 680 -. Matrícula 60693483-A0679,
- 681 -. Matrícula 60693483-A0680,
- 682 -. Matrícula 60693483-A0681,
- 683 -. Matrícula 60693483-A0682,
- 684 -. Matrícula 60693483-A0683,
- 685 -. Matrícula 60693483-A0684,
- 686 -. Matrícula 60693483-A0685,
- 687 -. Matrícula 60693483-A0686,
- 688 -. Matrícula 60693483-A0687,
- 689 -. Matrícula 60693483-A0688,
- 690 -. Matrícula 60693483-A0689,
- 691 -. Matrícula 60693483-A0690,
- 692 -. Matrícula 60693483-A0691,
- 693 -. Matrícula 60693483-A0692,
- 694 -. Matrícula 60693483-A0693,
- 695 -. Matrícula 60693483-A0694,
- 696 -. Matrícula 60693483-A0695,
- 697 -. Matrícula 60693483-A0696,
- 698 -. Matrícula 60693483-A0697,
- 699 -. Matrícula 60693483-A0698,
- 700 -. Matrícula 60693483-A0699,



CERTIFICACION EXTRACTADA



CENTRO
NACIONAL
DE REGISTROS

- 701 -. Matrícula 60693483-A0700,
- 702 -. Matrícula 60693483-A0701,
- 703 -. Matrícula 60693483-A0702,
- 704 -. Matrícula 60693483-A0703,
- 705 -. Matrícula 60693483-A0704,
- 706 -. Matrícula 60693483-A0705,
- 707 -. Matrícula 60693483-A0706,
- 708 -. Matrícula 60693483-A0707,
- 709 -. Matrícula 60693483-A0708,
- 710 -. Matrícula 60693483-A0709,
- 711 -. Matrícula 60693483-A0710,
- 712 -. Matrícula 60693483-A0711,
- 713 -. Matrícula 60693483-A0712,
- 714 -. Matrícula 60693483-A0713,
- 715 -. Matrícula 60693483-A0714,
- 716 -. Matrícula 60693483-A0715,
- 717 -. Matrícula 60693483-A0716,
- 718 -. Matrícula 60693483-A0717,
- 719 -. Matrícula 60693483-A0718,
- 720 -. Matrícula 60693483-A0719,
- 721 -. Matrícula 60693483-A0720,
- 722 -. Matrícula 60693483-A0721,
- 723 -. Matrícula 60693483-A0722,
- 724 -. Matrícula 60693483-A0723,
- 725 -. Matrícula 60693483-A0724,
- 726 -. Matrícula 60693483-A0725,
- 727 -. Matrícula 60693483-A0726,
- 728 -. Matrícula 60693483-A0727,
- 729 -. Matrícula 60693483-A0728,
- 730 -. Matrícula 60693483-A0729,
- 731 -. Matrícula 60693483-A0730,
- 732 -. Matrícula 60693483-A0731,
- 733 -. Matrícula 60693483-A0732,
- 734 -. Matrícula 60693483-A0733,
- 735 -. Matrícula 60693483-A0734,
- 736 -. Matrícula 60693483-A0735,
- 737 -. Matrícula 60693483-A0736,
- 738 -. Matrícula 60693483-A0737,
- 739 -. Matrícula 60693483-A0738,
- 740 -. Matrícula 60693483-A0739,
- 741 -. Matrícula 60693483-A0740,
- 742 -. Matrícula 60693483-A0741,
- 743 -. Matrícula 60693483-A0742,
- 744 -. Matrícula 60693483-A0743,
- 745 -. Matrícula 60693483-A0744,
- 746 -. Matrícula 60693483-A0745,
- 747 -. Matrícula 60693483-A0746,
- 748 -. Matrícula 60693483-A0747,
- 749 -. Matrícula 60693483-A0748,
- 750 -. Matrícula 60693483-A0749,
- 751 -. Matrícula 60693483-A0750,
- 752 -. Matrícula 60693483-A0751,
- 753 -. Matrícula 60693483-A0752,
- 754 -. Matrícula 60693483-A0753,
- 755 -. Matrícula 60693483-A0754,



CERTIFICACION EXTRACTADA



CENTRO
NACIONAL
DE REGISTROS

756 -. Matrícula 60693483-A0755,
757 -. Matrícula 60693483-A0756,
758 -. Matrícula 60693483-A0757,
759 -. Matrícula 60693483-A0758,
760 -. Matrícula 60693483-A0759,
761 -. Matrícula 60693483-A0760,
762 -. Matrícula 60693483-A0761,
763 -. Matrícula 60693483-A0762,
764 -. Matrícula 60693483-A0763,
765 -. Matrícula 60693483-A0764,
766 -. Matrícula 60693483-A0765,
767 -. Matrícula 60693483-A0766,
768 -. Matrícula 60693483-A0767,
769 -. Matrícula 60693483-A0768,
770 -. Matrícula 60693483-A0769,
771 -. Matrícula 60693483-A0770,
772 -. Matrícula 60693483-A0771,
773 -. Matrícula 60693483-A0772,
774 -. Matrícula 60693483-A0773,
775 -. Matrícula 60693483-A0774,
776 -. Matrícula 60693483-A0775,
777 -. Matrícula 60693483-A0776,
778 -. Matrícula 60693483-A0777,
779 -. Matrícula 60693483-A0778,
780 -. Matrícula 60693483-A0779,
781 -. Matrícula 60693483-A0780,
782 -. Matrícula 60693483-A0781,
783 -. Matrícula 60693483-A0782,
784 -. Matrícula 60693483-A0783,
785 -. Matrícula 60693483-A0784,
786 -. Matrícula 60693483-A0785,
787 -. Matrícula 60693483-A0786,
788 -. Matrícula 60693483-A0787,
789 -. Matrícula 60693483-A0788,
790 -. Matrícula 60693483-A0789,
791 -. Matrícula 60693483-A0790,
792 -. Matrícula 60693483-A0791,
793 -. Matrícula 60693483-A0792,
794 -. Matrícula 60693483-A0793,
795 -. Matrícula 60693483-A0794,
796 -. Matrícula 60693483-A0795,
797 -. Matrícula 60693483-A0796,
798 -. Matrícula 60693483-A0797,
799 -. Matrícula 60693483-A0798,
800 -. Matrícula 60693483-A0799,
801 -. Matrícula 60693483-A0800,
802 -. Matrícula 60693483-A0801,
803 -. Matrícula 60693483-A0802,
804 -. Matrícula 60693483-A0803,
805 -. Matrícula 60693483-A0804,
806 -. Matrícula 60693483-A0805,
807 -. Matrícula 60693483-A0806,
808 -. Matrícula 60693483-A0807,
809 -. Matrícula 60693483-A0808,
810 -. Matrícula 60693483-A0809,



CERTIFICACION EXTRACTADA



CENTRO NACIONAL DE REGISTROS

- 811 - Matricula 60693483-A0810,
- 812 - Matricula 60693483-A0811,
- 813 - Matricula 60693483-A0812,
- 814 - Matricula 60693483-A0813,
- 815 - Matricula 60693483-A0814,
- 816 - Matricula 60693483-A0815,
- 817 - Matricula 60693483-A0816,
- 818 - Matricula 60693483-A0817,
- 819 - Matricula 60693483-A0818,
- 820 - Matricula 60693483-A0819,
- 821 - Matricula 60693483-A0820,
- 822 - Matricula 60693483-A0821,
- 823 - Matricula 60693483-A0822,
- 824 - Matricula 60693483-A0823,
- 825 - Matricula 60693483-A0824,
- 826 - Matricula 60693483-A0825,
- 827 - Matricula 60693483-A0826,
- 828 - Matricula 60693483-A0827,
- 829 - Matricula 60693483-A0828,
- 830 - Matricula 60693483-A0829,
- 831 - Matricula 60693483-A0830,
- 832 - Matricula 60693483-A0831,
- 833 - Matricula 60693483-A0832,
- 834 - Matricula 60693483-A0833,
- 835 - Matricula 60693483-A0834,
- 836 - Matricula 60693483-A0835,
- 837 - Matricula 60693483-A0836,
- 838 - Matricula 60693483-A0837,
- 839 - Matricula 60693483-A0838,
- 840 - Matricula 60693483-A0839,
- 841 - Matricula 60693483-A0840,
- 842 - Matricula 60693483-A0841,
- 843 - Matricula 60693483-A0842,
- 844 - Matricula 60693483-A0843,
- 845 - Matricula 60693483-A0844,
- 846 - Matricula 60693483-A0845,
- 847 - Matricula 60693483-A0846,
- 848 - Matricula 60693483-A0847,
- 849 - Matricula 60693483-A0848,
- 850 - Matricula 60693483-A0849,
- 851 - Matricula 60693483-A0850,
- 852 - Matricula 60693483-A0851,
- 853 - Matricula 60693483-A0852,
- 854 - Matricula 60693483-A0853,
- 855 - Matricula 60693483-A0854,
- 856 - Matricula 60693483-A0855,
- 857 - Matricula 60693483-A0856,
- 858 - Matricula 60693483-A0857,
- 859 - Matricula 60693483-A0858,
- 860 - Matricula 60693483-A0859,
- 861 - Matricula 60693483-A0860,
- 862 - Matricula 60693483-A0861,
- 863 - Matricula 60693483-A0862,
- 864 - Matricula 60693483-A0863,
- 865 - Matricula 60693483-A0864,



CERTIFICACION EXTRACTADA



CENTRO
NACIONAL
DE REGISTROS

- 866 -. Matrícula 60693483-A0865,
- 867 -. Matrícula 60693483-A0866,
- 868 -. Matrícula 60693483-A0867,
- 869 -. Matrícula 60693483-A0868,
- 870 -. Matrícula 60693483-A0869,
- 871 -. Matrícula 60693483-A0870,
- 872 -. Matrícula 60693483-A0871,
- 873 -. Matrícula 60693483-A0872,
- 874 -. Matrícula 60693483-A0873,
- 875 -. Matrícula 60693483-A0874,
- 876 -. Matrícula 60693483-A0875,
- 877 -. Matrícula 60693483-A0876,
- 878 -. Matrícula 60693483-A0877,
- 879 -. Matrícula 60693483-A0878,
- 880 -. Matrícula 60693483-A0879,
- 881 -. Matrícula 60693483-A0880,
- 882 -. Matrícula 60693483-A0881,
- 883 -. Matrícula 60693483-A0882,
- 884 -. Matrícula 60693483-A0883,
- 885 -. Matrícula 60693483-A0884,
- 886 -. Matrícula 60693483-A0885,
- 887 -. Matrícula 60693483-A0886,
- 888 -. Matrícula 60693483-A0887,
- 889 -. Matrícula 60693483-A0888,
- 890 -. Matrícula 60693483-A0889,
- 891 -. Matrícula 60693483-A0890,
- 892 -. Matrícula 60693483-A0891,
- 893 -. Matrícula 60693483-A0892,
- 894 -. Matrícula 60693483-A0893,
- 895 -. Matrícula 60693483-A0894,
- 896 -. Matrícula 60693483-A0895,

Derechos : \$0.71 dólares.

Se extiende la presente en el Centro Nacional de Registros, Registro de la Propiedad Raíz e Hipotecas de la PRIMERA SECCION DEL CENTRO, Departamento de San Salvador a las 10:52:48, del día, trece de octubre del año dos mil veinticinco .-

Elaborado por : YOLANDA CATALINA RIVAS CERON



Firmado Por: EVANGELINA GUARDADO DE
ROSA
Cargo: Registrador Auxiliar
2025/10/13 14:30:15-0600
Centro Nacional de Registros
Registro de Propiedad, Raíz e Hipotecas

CERTIFICACION EXTRACTADA



CENTRO
NACIONAL
DE REGISTROS

EL PRESENTE DOCUMENTO PÚBLICO HA SIDO EMITIDO UTILIZANDO UNA FIRMA ELECTRÓNICA CERTIFICADA, CUYA EFICACIA Y VALOR JURÍDICO SE ESTABLECE DE CONFORMIDAD CON LOS ARTÍCULOS 1, 8 Y 30 DE LA LEY DE FIRMA ELECTRÓNICA Y EL ARTÍCULO 19 DE LA LEY DE PROCEDIMIENTOS ADMINISTRATIVOS. PUEDE CONSULTAR LA INFORMACIÓN DEL CERTIFICADO ELECTRÓNICO AQUÍ: <https://vol.uanataca.com/es>



PLANO DE UBICACIÓN

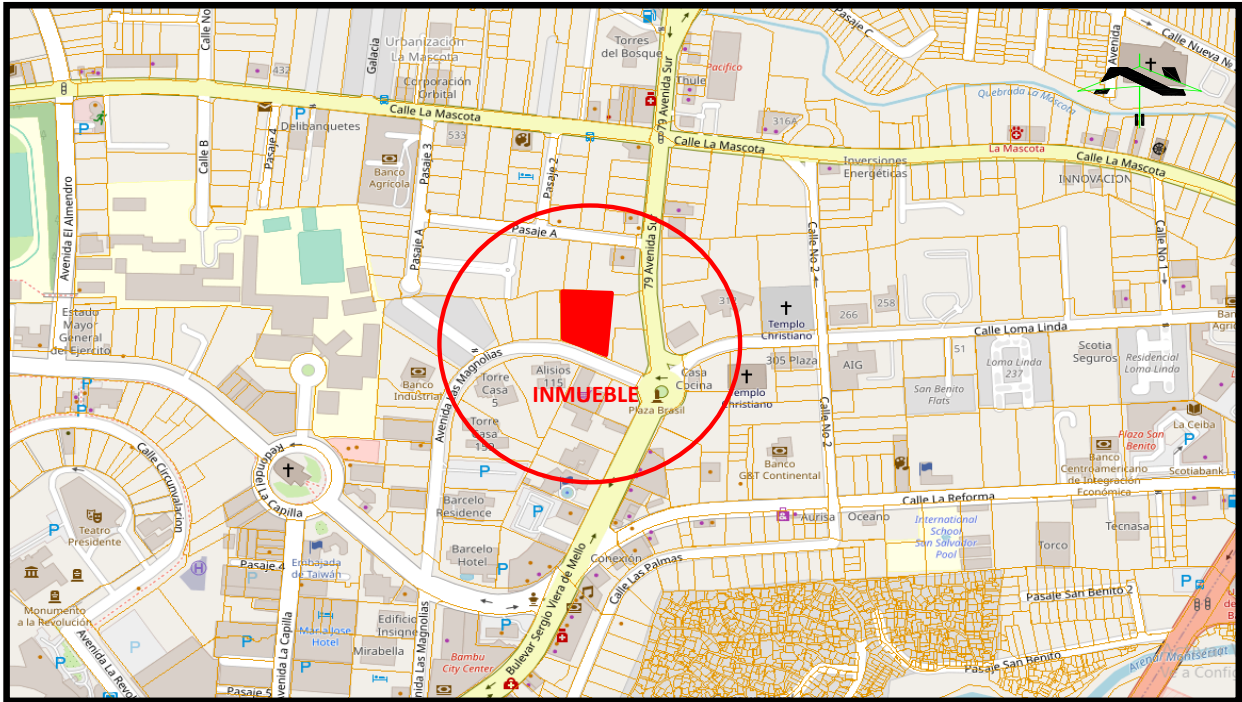

FOTOGRAFÍAS

